



## **INFORMACIÓN INICIO DE CURSO 2020-2021**

Estimadas familias,

Somos conscientes de la incertidumbre que hay en cuanto a este atípico inicio de curso. Desde principios de verano el centro ha estado preparando y adecuando los espacios, así como un protocolo exhaustivo de prevención para garantizarles una vuelta al colegio segura. Tras estudiar con detenimiento las instrucciones emitidas por las autoridades sanitarias y educativas a tenor de la situación de excepcionalidad derivada de la situación de pandemia provocada por la COVID-19, os detallamos las siguientes informaciones y normas sanitarias que deberán ser cumplidas para evitar posibles contagios, minimizar riesgos y promover la salud de nuestra comunidad escolar.

Os rogamos, por tanto, que leáis con detenimiento este documento y veléis por su cumplimiento.

Estamos convencidos de que, pese a las dificultades, tendremos un curso provechoso y gratificante para toda la comunidad educativa.

### **1. Organización**

Dentro de la autonomía que se nos dio a los centros para configurar los grupos de alumnos ante la nueva situación y teniendo en cuenta los recursos humanos y materiales que disponemos, el colegio ha configurado las clases de la siguiente manera:

- Los grupos de Ed. Infantil y de 1º a 4º de Ed. Primaria se han diseñado como “grupos estables de convivencia”. En consecuencia, los alumnos estarán en todo momento acompañados de su tutor/-a. Los maestros especialistas podrán impartir las sesiones garantizando la distancia de seguridad de 1,5m o empleando los medios tecnológicos de que dispone el centro. Los alumnos podrán socializar y jugar entre sí sin tener que mantener la distancia interpersonal de forma estricta. El personal docente llevará en todo momento mascarilla higiénica y/o pantallas faciales protectoras.
- De 5º de primaria a 4º de ESO se configuran como grupos ordinarios, asegurando la distancia de 1,5 m entre alumnos en sus respectivas aulas. Los alumnos tendrán un sitio asignado que no podrán intercambiar ni mover bajo ningún pretexto mientras estén en el aula. El personal docente llevará en todo momento mascarilla higiénica y/o pantallas faciales protectoras.
- 2º de primaria pasa a ser un curso con tres clases (A, B y C) por superar la ratio de 25 alumnos y prescripción de inspección educativa.
- 5º de primaria pasa a ser un curso con tres clases (A, B. y C) para asegurar la distancia de 1,5 m. entre alumnos.

- Como centro optamos por la asistencia diaria a clase de nuestros alumnos de ESO, ya que consideramos que es la mejor forma de ayudarles y ayudar a las familias. Por tanto no habrá alternancia de días en la docencia para los grupos de ESO, de momento (seguimos pendientes de la matrícula, que finalizó el día 2 de septiembre y puede llegarnos alumnado nuevo que nos obligue a replantear la situación)

Los grupos estables de convivencia en infantil y primaria ha condicionado la organización de los tiempos y lo espacios de recreo, de tal manera que los patios estarán parcelados para el uso de los distintos grupos estables de convivencia sin que puedan interactuar entre ellos.

La Conselleria de Educació ha facilitado la contratación de dos profesores que atenderán diversas clases en primaria.

## 2. Medidas de prevención para la COVID-19

*Desde el centro escolar:*

1. Señalización de recorridos, líneas de separación de pasillos y accesos al centro para garantizar una distancia de al menos 1,5 m y permita una circulación fluida.
2. Cartelería con indicación sobre normas higiénicas y recomendaciones sobre protección frente al virus (lavado de manos, distancia social, ...)
3. Toma de temperatura al inicio de la jornada escolar.
4. Se instará a intensificar la higiene de manos: al llegar al centro, entre clases, tras estornudar o sonarse, al cambiar de espacio, antes y después de comer, tras ir al lavabo y siempre que haya suciedad visible.
5. Las salidas del aula para ir al lavabo quedarán restringidas a casos de necesidad y se harán bajo la autorización y supervisión del profesorado. Los aseos tendrán un aforo limitado a 2 personas.
6. Los baños, las zonas comunes y las superficies y aparatos comunes (barandillas, teléfonos, interruptores, timbres, ratones, etc.) serán limpiados e higienizados después de los recreos y al finalizar las clases de la tarde.
7. Ventilación. Mientras el tiempo lo permita, las clases permanecerán con las ventanas abiertas. En cualquier caso, deberán ventilarse durante al menos 5 minutos, entre clase y clase, durante el tiempo de patio y al finalizar las jornadas de la mañana y de la tarde.
8. Se reducirá al mínimo los desplazamientos de grupos de escolares por el centro facilitando en lo posible que sea el profesorado el que acuda al aula de referencia.
9. Creación de dos espacios/aulas COVID para el aislamiento de casos.
10. En el **supuesto de sospecha** de algún caso entre el alumnado, por iniciar síntomas en el centro, se colocará una mascarilla quirúrgica siempre que tenga 6 o más años. La persona adulta, salvo que sea persona vulnerable, que haya detectado el caso será

quien se quede con el alumno o la alumna, hasta que un familiar o tutor/a le vaya a recoger. Se evitará que otras personas adultas del centro educativo entren en contacto con el alumno o la alumna, para evitar posibles contagios.

11. Se le conducirá al espacio "COVID-19", se comunicará a la dirección del centro y se contactará con la familia quienes activarán el circuito de atención sanitaria, contactando con su centro de salud de atención primaria de referencia y se seguirán sus instrucciones. La marcha del alumno o la alumna del centro escolar se procurará que se haga en vehículo particular.

#### *Desde las familias:*

1. Las familias vigilarán el estado de salud de sus hijos y realizarán toma de temperatura todos los días antes de salir de casa para ir al centro educativo, debiendo realizar una **declaración responsable** al respecto.
2. No acudirán al centro escolar si se presenta en casa cualquier sintomatología (tos, fiebre -más de 37,5°C-, dificultad al respirar, etc.) que pudiera estar asociada con el COVID-19. Tampoco podrá asistir el alumnado que haya sido diagnosticado de la COVID-19, o que se encuentre en periodo de cuarentena domiciliaria por haber tenido contacto con alguna persona con síntomas o diagnosticado de la COVID-19.
3. El alumnado que presenta condiciones de salud que lo hace más vulnerables para la COVID-19 (como, por ejemplo, enfermedades cardiovasculares, diabetes, enfermedades pulmonares crónicas, cáncer, inmunodepresión o hipertensión arterial), podrá acudir al centro, siempre que su condición clínica esté controlada y lo permita, y manteniendo medidas de protección de forma rigurosa, salvo indicación médica de no asistir.

#### *Desde el alumnado*

1. El tránsito de alumnado por el interior del edificio y escaleras se hará de forma ordenada y manteniendo la distancia de seguridad. Se respetarán indicaciones de entradas, salidas, horarios y direcciones de circulación. En las escaleras se recomienda dejar una distancia de cuatro escalones entre personas que suben o bajen.
2. El uso de la mascarilla será obligatorio en las zonas comunes del centro, así como en las entradas y salidas.
3. En las clases:
  - *Educación infantil*: la mascarilla no es obligatoria.
  - *Educación Primaria*: el uso de mascarilla es obligatorio en

mayores de 6 años independientemente de la forma en que se organicen las aulas (**GCE** o grupos organizados con distancia de 1,5 m)

- *Educación Secundaria*: uso obligatorio de mascarilla.

4. Cada alumno llevará tantas mascarillas como sean necesarias atendiendo a la duración de la jornada escolar y a las características de la mascarilla que utilice.
5. No se traerán juguetes ni balones al centro educativo.
6. El alumnado deberá llevar marcado su material, libros de texto, ropa, etc, con su nombre y apellido y curso escolar.
7. Cada alumno deberá llevar agua suficiente para la jornada escolar, ya que las fuentes de los patios no se podrán utilizar para beber, de momento.

### **3. Protocolo de entradas y salidas (Septiembre)**

1. Las entradas y salidas del alumnado, máxime en las circunstancias actuales, no son momento adecuado para ninguna consulta al Profesorado, a la Administración o al Equipo Directivo. En caso de necesidad, contacten por la plataforma, el email, el teléfono o nota escrita (las dudas les serán resueltas lo antes posible). En cuanto se deje o se recoja a los menores, se despejará inmediatamente las zonas de acceso al centro como indica la normativa.
2. No se permite la entrada de ningún familiar al recinto escolar durante las entradas o salidas.
3. Se aconseja que solo haya un acompañante adulto por alumno/a.
4. No se podrá dejar ningún objeto personal, ni materiales olvidados del alumnado en la recepción del colegio o a los profesores que haya en las puertas.
5. Habrá 3 zonas de entradas y salidas al centro escolar. Las entradas serán escalonadas tanto en horas como en días.
6. Dentro del recinto escolar los alumnos formarán filas, separadas entre sí respetando la distancia de seguridad, en las zonas habilitadas.

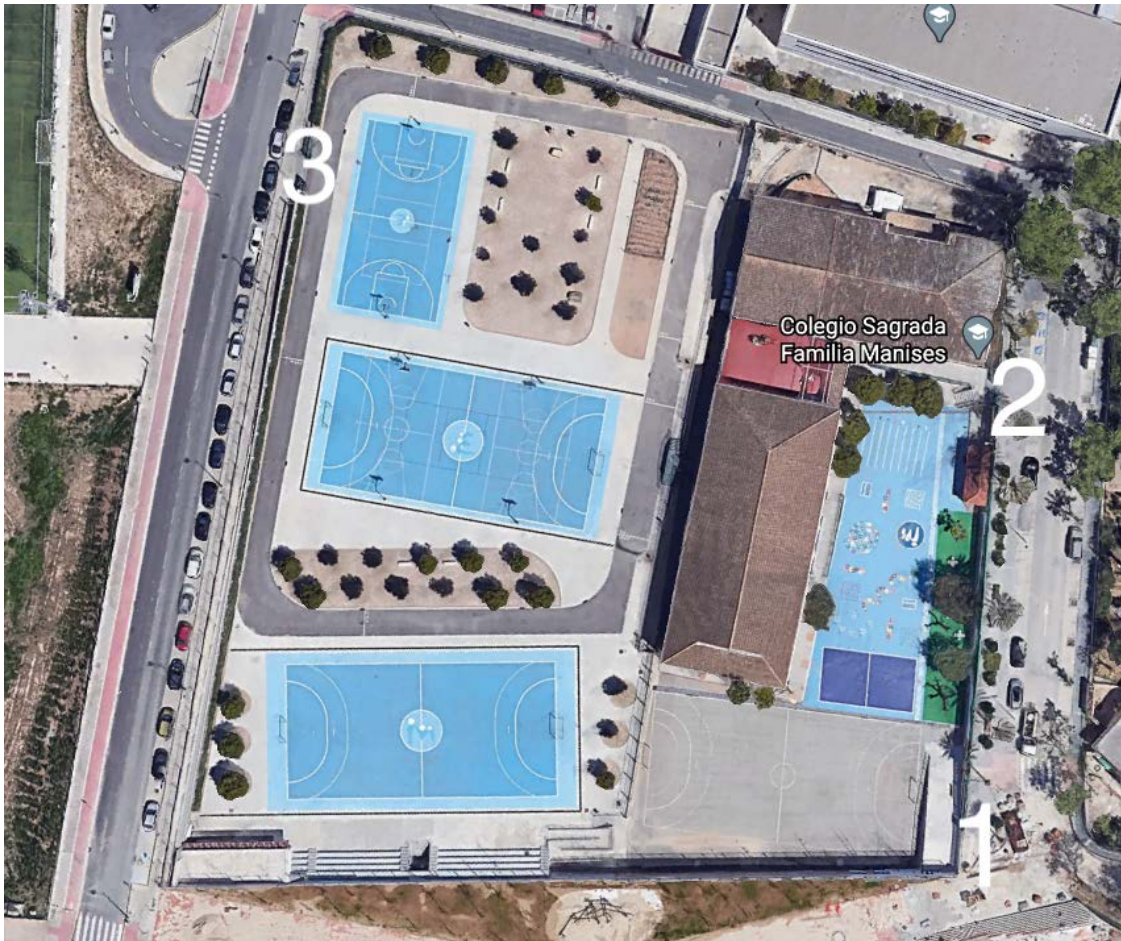

## INICIO DE LAS CLASES

### EDUCACIÓN INFANTIL

DÍA	CURSO	ENTRADA	SALIDA	ACCESO
7	3º (5 años)	9:00	13:00	1 (C/ Teruel rampa)
8	2º (4 años)	9:10	12:50	
El resto de días de septiembre se mantiene el horario arriba indicado.				
7- 11	1º (3 años)	9:20	12:40	1 (C/ Teruel rampa)
Los alumnos de 1º entrarán en grupos de 5 la semana del 7 al 11 de septiembre, según las indicaciones que den las tutoras en la reunión de padres y madres.				

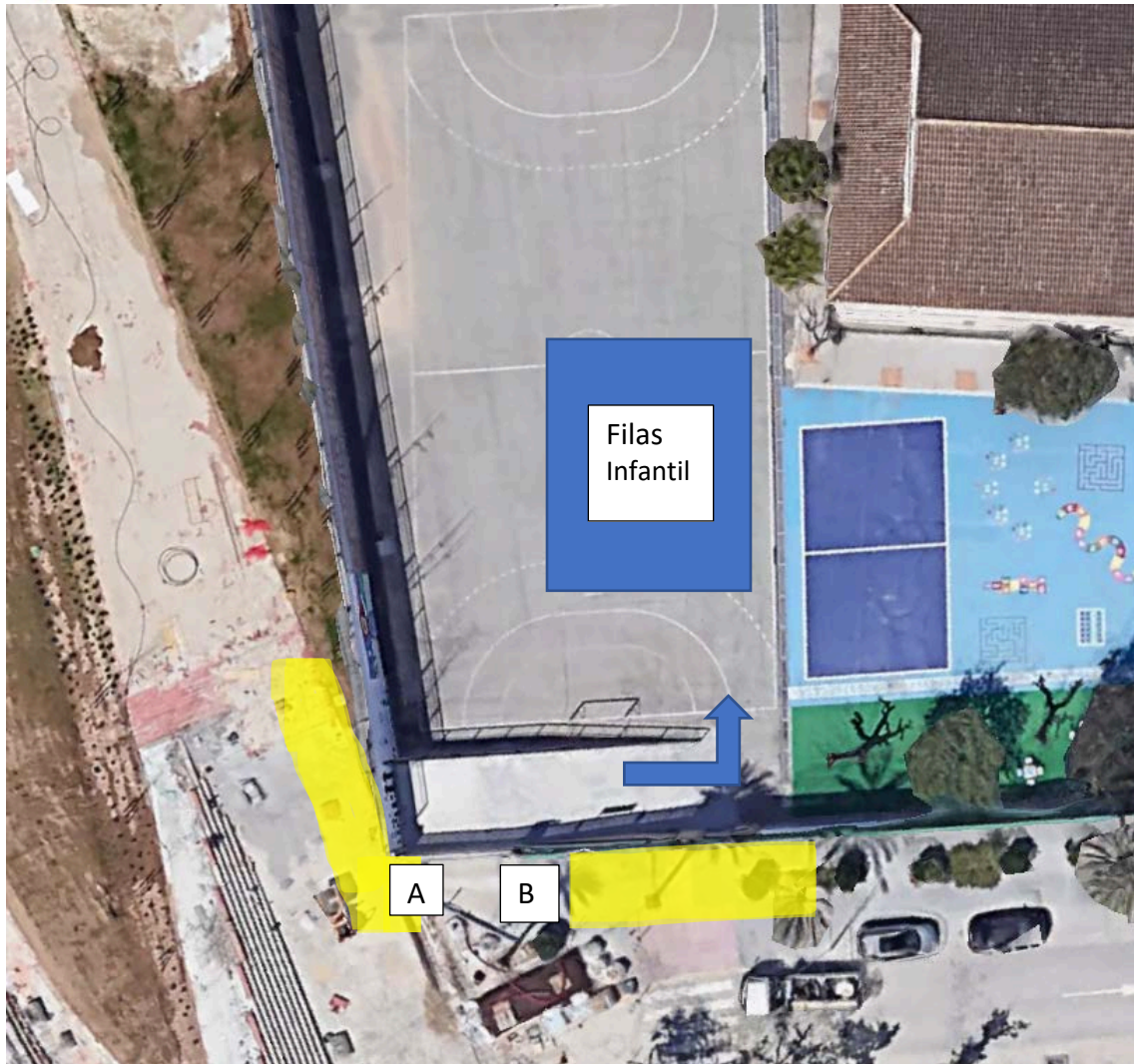

- Los alumnos, junto con sus familiares, avanzarán ordenadamente y manteniendo la distancia de seguridad de 1,5 m, en los espacios habilitados (zonas amarillas de la foto) durante las entradas.
- Para las salidas, los familiares se colocarán ordenadamente y manteniendo la distancia de seguridad de 1,5m en los espacios habilitados (zonas amarillas de la foto), hasta que les sea entregado el alumno.
- Los alumnos de 4 y 5 años entrarán por la zona de la puerta que les corresponda según la clase a la que pertenezcan (A-B) y se dirigirán al espacio marcado para las filas delante del cartel que indica su curso. Habrá profesores para ayudar en las entradas.
- Los alumnos de 3 años serán recogidos en la puerta (A-B) por sus maestras durante el periodo de adaptación.

## EDUCACIÓN PRIMARIA

DÍA	CURSO	ENTRADA	SALIDA	ACCESO
7	6º	8:55	12:50	3 (Puerta aparcamiento campo de fútbol)
	5º	9:00	12:50	
	4º	9:05	13:00	
8	3º	9:10	13:00	
8	1º	9:10	12:55	2 (C/ Teruel puerta acceso secretaría)
	2º	9:00	12:45	



- Los alumnos, junto con sus familiares, avanzarán ordenadamente y manteniendo la distancia de seguridad de 1,5 m, en los espacios habilitados (zonas amarillas de la foto) en las entradas.
- Para las salidas, los familiares se colocarán ordenadamente y manteniendo la distancia de seguridad de 1,5m en los espacios habilitados (zonas amarillas de la foto), hasta que les sea entregado el alumno.

- Los alumnos de 1º y 2º entrarán por la zona de la puerta que les corresponda según la clase a la que pertenezcan (A-B-C) y se dirigirán al espacio marcado para las filas delante del cartel que indica su curso. Habrá profesores para ayudar en las entradas.
- Los alumnos de los grupos A y B, accederán por la rampa a sus filas. Deberán ir por las zonas de circulación habilitadas (junto a la barandilla y junto a la pared)
- Los alumnos de 2º C, accederán por la puerta pequeña y las escaleras a la zona de filas.



- Los alumnos de 3º a 6º y ESO accederán por las puertas, según la clase a la que pertenezcan (5º C accederá por la parte A) y transitarán, respetando la distancia de seguridad de 1,5m, hasta la zona de filas.
- La zona amarilla es orientativa, ya que en estas edades son autónomos para entrar al centro escolar y no necesitan estar acompañados.
- En las salidas serán acompañados por los profesores hasta la puerta de acceso.





## ESO

DÍA	CURSO	ENTRADA	SALIDA	ACCESO
7	1º	9:30	12:40	Aparcamiento campo de fútbol
8	1º	8:00	12:40	
	2º	9:30		
	3º	9:30		
9	1º	8:00	12:40	
	2º	8:00		
	3º	8:00		
	4º	9:30		
A partir del 10	Todos	8:00	14:10	
	3º y 4º (lunes tarde)	15:30	17:00	

## RETRASO EN LAS ENTRADAS

- Si algún alumno de Educación Infantil llega con retraso y la puerta todavía no se ha cerrado, deberá esperar en las zonas habilitadas hasta que los compañeros de los otros grupos estén en clase. Entonces, accederá al aula, acompañado de un profesor, tras pasar el control de temperatura e higiene de manos.  
Si la puerta ya se ha cerrado llamará al timbre y esperará a ser recogido por el profesor de guardia.
- Si algún alumno de Educación Primaria o ESO llega con retraso y la puerta todavía está abierta, deberá esperar en su fila a que los compañeros de los otros grupos accedan al edificio. Un profesor de guardia, tras pasar el control de temperatura y la higienización de manos lo acompañará hasta clase.
- En todas las etapas, si los retrasos son continuados, se alertará a la familia.

## RETRASOS EN LA RECOGIDA DE ALUMNADO:

El alumno cuyo familiar no esté a la hora de la recogida en el Centro, permanecerá dentro del recinto en compañía de un profesor y no podrá ser entregado hasta que finalice la salida por su puerta de todo el alumnado.



#### 4. Patios

Los patios han tenido que modificarse al crear grupos estables de convivencia que obligan a parcelar los espacios para evitar contacto entre grupos diferentes. Por ello hemos parcelado los patios de infantil y primaria (desde 1º hasta 4º) para que no se produzcan interacciones entre los alumnos de distintos grupos. El resto de grupos ordinarios deberán respetar la distancia de 1.5 m. Por todo ello hemos tenido que modificar los tiempos de patio en relación a otros años quedando de la siguiente manera:

- Educación infantil de 10:00 a 10:30
- Primer y segundo ciclo (de 1º a 4º) de 10:30 a 11:00
- Tercer ciclo (5º y 6º) y ESO de 11:00 a 11:30

A tener en cuenta:

- Quedan prohibidos los juegos de pelota o contacto.
- Antes de salir al RECREO se deberá limpiar el pupitre, desinfectar las manos y abrir las ventanas. Los desplazamientos de salida y regreso al aula se harán de forma ordenada, manteniendo la distancia de seguridad y evitando el contacto con barandillas o pasamanos.
- Para todas las etapas, en tiempo de RECREO, el acceso a los BAÑOS estará limitado a 2 personas. Habrá siempre un profesor controlando que se respeten las normas de aforo y de higiene, con especial atención al lavado de manos y al uso del papel higiénico y del papel para secarse.

#### 5. Reuniones

Las reuniones de inicio de curso serán telemáticas, utilizando la plataforma Meet.

Día	Hora	Cursos
Martes 8	17 h.	1r ciclo de primaria (1º y 2º)
Martes 8	18 h.	4 y 5 años (Ed. Infantil)
Miércoles 9	17 h.	2º ciclo de primaria (3º y 4º)
Miércoles 9	18 h.	3r ciclo de primaria (5º y 6º)
Jueves 10	17 h.	1º y 2º ESO
Jueves 10	18 h.	3º y 4º ESO

Todas las reuniones tendrán una primera parte común y una segunda con los tutores de los cursos. Recibirán los enlaces a través de la plataforma Educamos.

#### 6. Comedor-Escola Matinera

En atención a las actuales circunstancias, en principio, no se prestará servicio de Escola Matinera.

El inicio del servicio de comedor esta previsto inicialmente para el día 14 de septiembre, salvo eventualidades, en cuyo caso comenzará el 1 de octubre.



Recibirán información adicional en una próxima comunicación indicando precio, formas de pago y normas de funcionamiento adaptadas a la situación sanitaria.

## **7. Actualización**

Estas indicaciones pueden variar a medida que se actualice la normativa y/o indicaciones de Conselleria.

Atentamente,

El Equipo Directivo